GROUPE COYSEVOX
65 avenue du Maine
75015 Paris
TEL : 01 45 30 30 20
E- mail : contact@coysevox.fr
www.accessia.net

Votre contact commercial

ROCHARD Sylvie
Tel : 07 62 50 15 12
sylvie@coysevox.fr

Cabinet COYSEVOX

PARIS (75020) métro Jourdain - VIAGER OCCUPE Dame 73 ans	**Mandat. 3656V**	**Prix : vendu euros**

INFORMATIONS SUR LE BIEN

Type de bien	**APPARTEMENT**		
Pièce(s)	**2**	Surf. habitable	**49.67 m²**
Chambre(s)	**1**	Surf. terrain	**m²**
Etage	**RJ**	Surface séjour	**m²**
Nbre Etages	**0**	Cave	**OUI**
Type cuisine	**séparée**	Balcon	**0**
Type chauffage	**collectif**	Terrasse	**NON**
Etat intérieur		Meublé	**NON**
Etat extérieur			
WC	**1**		
Salle de bains		Type de constr.	
Salle d'eau		Année de constr.	**1974**
Parking			
Box ou park. ext		Interphone	**OUI**
Séjour	**OUI**	Digicode	**OUI**
		Ascenseur	**OUI**
Acces Handi.	**NON**	Piscine	**NON**

PARIS (75020) métro Jourdain - VIAGER OCCUPE Dame 73 ans. Appartement de 49.67 m², de 2 pièces en Rez-de-Jardin au calme avec accès direct au jardin de la copropriété, dans une résidence de standing - exposition sud. Il se compose d'1 entrée, 1 salon-salle à manger sur jardin privatif, 1 cuisine aménagée, 1 chambre, 1 salle d'eau, WC indépendants, placards de rangement. Cave et parking en sous-sol A proximité d'un square, de tous commerces et transports (ligne 11 et bus). VENDU

ELEMENTS FINANCIERS

Prix de vente .	vendu euros	Nombre de lots de la copropriété :	189
Taxe foncière	812 euros	Montant annuel de la quote-part de charges courantes :	2340 euros
Charges mensuelles	195 euros		
Exclusivité	NON		

Bien soumis au statut de la copropriété loi n°65-557 du 10 juillet 1965.

Aucune procédure en cours menée sur le fondement des articles 29-1 A et 29-1 de la loi n°65-557 du 10 juillet 1965 et de l'article L.615-6 du CCH.

ENVIRONNEMENT

Quartier	Jourdain - Télégraphe
Moyens de transport	ligne 11 - bus
Ligne (métro,bus, tram)	11
Station	Jourdain
Proximité	
Orientation	
Situation	ville

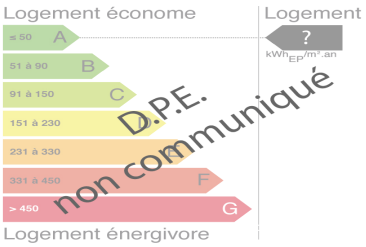

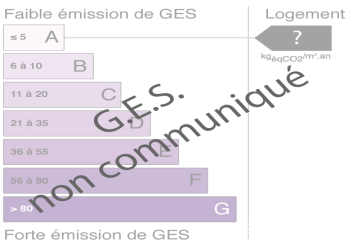

GROUPE COYSEVOX
65 avenue du Maine
75015 Paris
TEL : 01 45 30 30 20
E- mail : contact@coysevox.fr
www.accessia.net

Votre contact commercial

ROCHARD Sylvie
Tel : 07 62 50 15 12
sylvie@coysevox.fr

Cabinet COYSEVOX
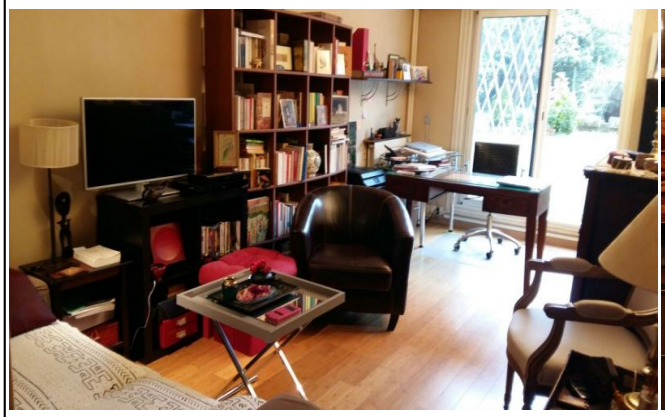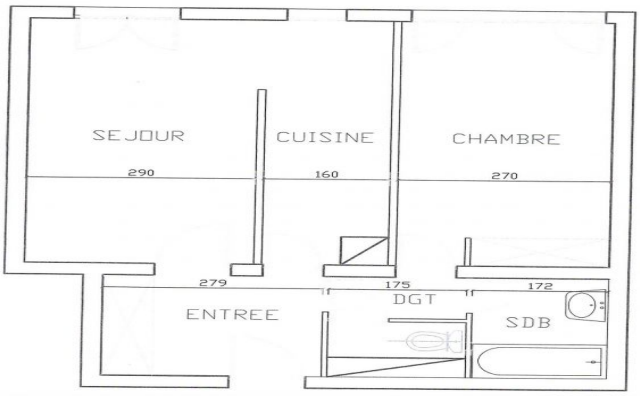
Photos du bien